Regione Lombardia

UFFICIO TERRITORIALE REGIONALE BRESCIA

Via Dalmazia 92,94 Brescia

Scheda intervento

CONFERIMENTO E ASPORTAZIONE DI MATERIALE LITOIDE DERIVANTE DALL'EVENTO ALLUVIONALE DEL 28/07/2022 DALLE AREE DI DEPOSITO TEMPORANEO IN SINISTRA IDRAULICA DEL TORRENTE VALLE DEL RE IN COMUNE DI NIARDO (BS) E IN LOCALITÀ GISOLE IN COMUNE DI BRAONE (BS).

Ente competente per il corso d'acqua: **Regione Lombardia – Ufficio Territoriale Regionale Brescia**

Corso d'acqua: **torrente Valle del Re**

Comune di: **Niardo (BS)**

Totale materiale da asportare: **22.000 m^3 circa**

Classificazione materiale (d.d.g. 13734/2016):

☐ Categoria A (sabbia o ghiaia pronta)

× Categoria B (misto granulometrico di ghiaia e sabbia da vagliare o lavorare al frantoio)

☐ Categoria C (misto di sabbia e limo argilloso o terra, ciottolami o materiale di maggiore pezzatura)

Motivazione delle necessità di intervento

Nell'ambito della realizzazione degli interventi finanziati con O.D.P.C. n. 929 del 06/10/2022 "Primi interventi urgenti di protezione civile in conseguenza degli eccezionali eventi meteorologici verificatisi nella terza decade del mese di luglio 2022 nel territorio dei Comuni di Braone, Ceto e Niardo, in Provincia di Brescia", si rende necessario liberare, con urgenza, le aree di deposito temporaneo identificate nella cartografia in calce alla presente scheda rispettivamente come:

- Ambito A: sinistra idraulica del torrente Valle del Re in Comune di Niardo (BS)
- Ambito B: deposito temporaneo in località Gisole in Comune di Braone (BS)

presso le quali è stato accumulato temporaneamente il materiale alluvionale asportato dai torrenti Valle del Re e Valle di Cobello derivante dall'evento alluvionale del 27 e 28 luglio 2022.

A tal fine l'UTR Brescia ritiene opportuno individuare un operatore economico del settore della lavorazione degli inerti, che possa ricevere il materiale proveniente dall'ambito A e prelevare il materiale dall'ambito B, rilasciando a tal fine una concessione per l'utilizzo del materiale inerte di proprietà demaniale.

Dettaglio aree di intervento, modalità di conferimento e asportazione-durata dei lavori

Il materiale litoide oggetto del presente intervento è localizzato in 2 (due) ambiti distinti, su porzioni di terreno poste rispettivamente:

AMBITO A

Localizzazione: area compresa tra la SS42 e la linea ferrovia Edolo- Brescia, in sponda sinistra del torrente Valle del Re in Comune di Niardo (BS).

Coordinate su Google Maps: 45.977612, 10.323849 (punto di partenza)

Volume da conferire pari a **10.000 m^3** di misto granulometrico di ghiaia e sabbia.

Caratterizzazione del sedimento: effettuata dall'impresa affidataria dei lavori di "rimozione del materiale detritico alluvionale accumulato tra la nuova S.S. 42 e ferrovia sponda orografica sinistra del torrente Re" (intervento 929-2022-BS-036) ai fini del riutilizzo del medesimo come sottoprodotto ai sensi degli art. 20 e 21 del D.P.R. n. 120/2017.

Sito di destinazione finale: impianto di trattamento inerti del soggetto assegnatario – situato entro la distanza massima di 30 km dall'ambito A – da calcolare quale percorso minimo su strada carrabile rilevata mediante Google Maps (coordinate punto di partenza) tenuto conto della transitabilità su strada dei mezzi pesanti – presso il quale verrà conferito il materiale da parte dell'impresa affidataria dei lavori di "rimozione materiale detritico alluvionale su strade comunali e aree adiacenti e conferimento in area concordata tra nuova S.S. 42 e ferrovia sponda orografica sinistra del torrente Re" (intervento 929-2022-BS-036).

AMBITO B

Localizzazione: area di deposito in località Gisole in Comune di Braone (BS)

Coordinate su Google Maps: 45.986224, 10.330660 (punto di partenza)

Volume da asportare pari a **12.000 m^3** di misto granulometrico di ghiaia e sabbia identificato nelle fotografie e specificatamente individuato da UTR Brescia in sede di consegna dell'area al soggetto aggiudicatario. Il cumulo di materiale costituto da massi ciclopici non dovrà essere asportato in quanto destinato al reimpiego per la realizzazione di opere di regimazione idraulica. Non vi è vincolo di distanza sul sito di destinazione finale.

Caratterizzazione del sedimento: da effettuare a cura del soggetto aggiudicatario ai sensi del d.lgs. 152/2006 al fine del riutilizzo del materiale come sottoprodotto secondo quanto previsto dagli artt. 20 e 21 del DPR 120/2017.

Il volume totale di materiale oggetto dell'intervento è quindi pari a complessivi **22.000 m^3.**

La durata dei lavori verrà definita in sede di rilascio della concessione.

Nelle pagine seguenti si riportano lo stralcio cartografico di inquadramento degli ambiti e le schede di dettaglio per ciascuno di essi, con documentazione fotografica del materiale da asportare.

AMBITO A – Niardo Via Fandrizza

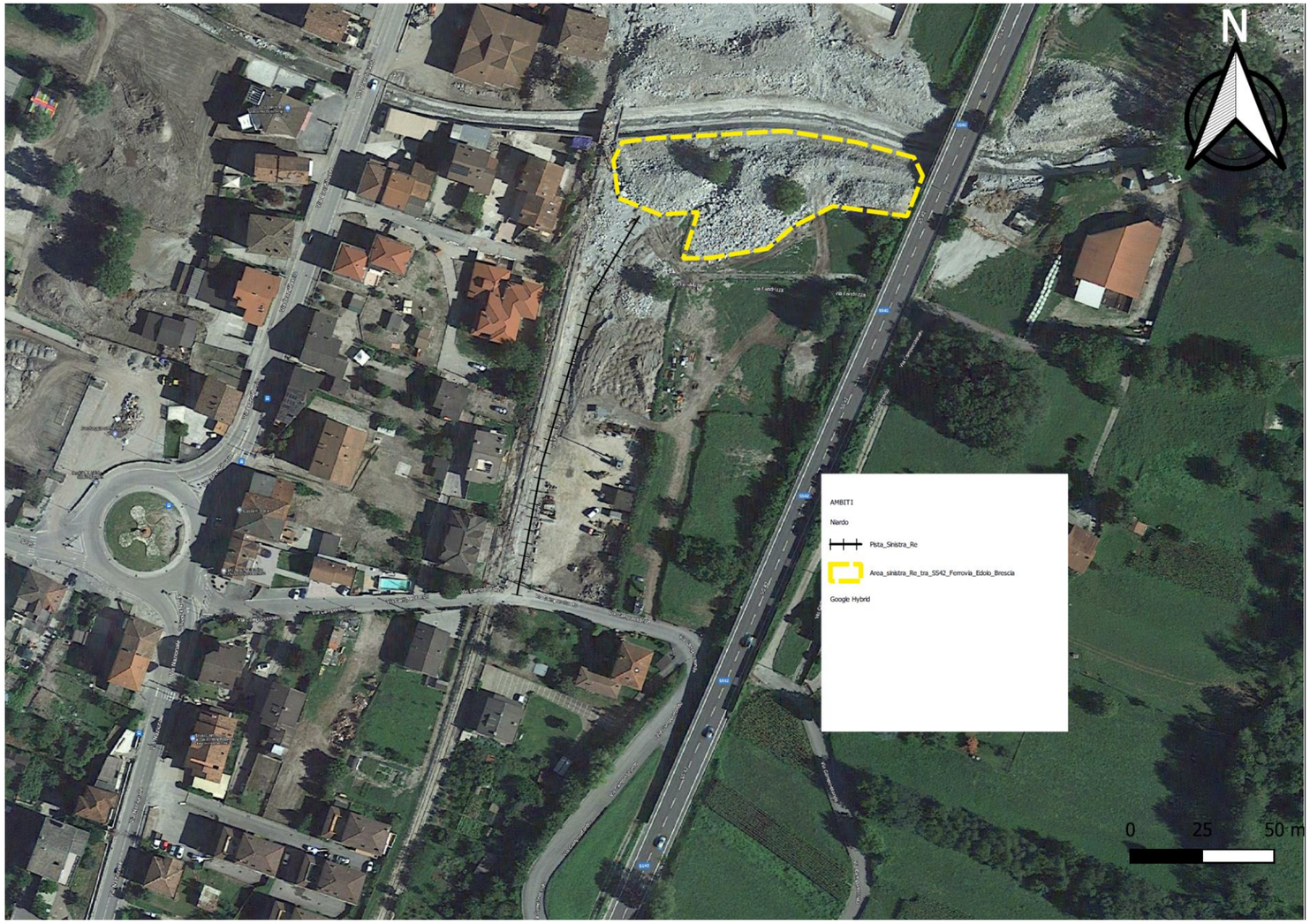

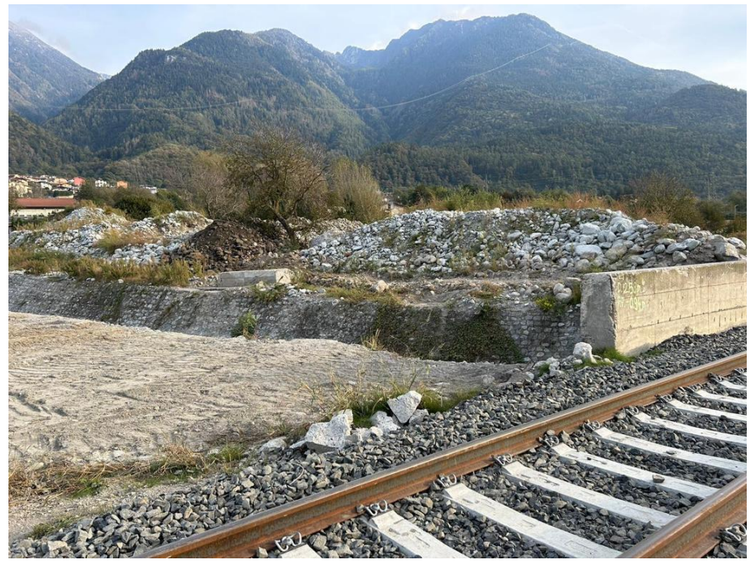







AMBITO B – Braone Via Gisole

